

Novembro/2015.

Olá ,amados.

Em outubro Nivaldo junto com um amigo,Sebé, fizeram uma viagem para o interior do Amazonas, Cidade de Tapauá para rever os amigos(ribeirinhos ) que vieram para esta localidade. Eles viviam nas comunidade chamada Ressaca da Onça, e do Caroço onde Nivaldo iniciou seu trabalho missionário.



Nesta visita ele pode ver o quanto Deus tem abençoado aqueles irmãos , garantindo a vida, tornando eles bem sucedidos e também a a seus familiares. Pode conversar com cada um separadamente, relembrando como foi importante a presença missionária na comunidade deles e juntos cultuaram ao Senhor.

O retorno não foi dos melhores, pois ele pegou uma dengue e veio os três dias de viagem de barco passando mal, quando chegou foi para o hospital para tratamento. Já esta recuperado.



Este mês de novembro Nivaldo esteve em Macapá fazendo a manutenção do avião da nossa nova missão Aliança de Esperança. Pode conhecer os missionários que traduziram parte da bíblia para a língua do povo Apalaí, povo que estaremos em parceria em Macapá.



Novembro/2015.

Esta se aproximando o dia de nossa mudança, estamos com quase tudo embalado, mais uma vez, e acampados dentro de casa, colchão no chão etc. Rsrtrs.

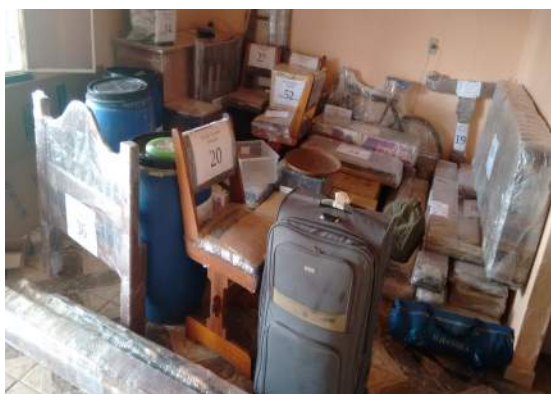

Neste momento da um cansaço de tantas mudanças, desmontar e montar os moveis, carregar no caminhão, procurar a nova casa enfim montar tudo de novo.

A expectativa de começar de novo, traz temor, mas também nos anima.

Conforme falamos em carta anterior estaremos enviando a mudança na ultima semana de novembro e logo entregaremos a casa onde estamos morando. Aguardaremos o termino da escola das crianças, na casa de nossos amigos Victor e Mônica.

Louvado seja Deus!

Estaremos enviando nossa mudança em barcos de Manaus - Santarém - Macapá e vamos também de barco de Manaus - Belém, onde levaremos também o carro, serão quatro dias de viagem, bastante tempo para ler, orar, avaliar o que ficou pra trás e pensar nos próximos passos.

A partir de Belém vamos de carro ate Imperatriz - Ma onde ficaremos para natal e ano novo com a mãe do Nivaldo.

Em janeiro voltamos para Belém para embarcar o carro na balsa e pegar o voo dia 08 para Macapá. Pedimos suas orações.

Queremos já agradecer aos e irmãos e igrejas que estão participando deste desafio conosco de chegar a este novo campo missionário. Nossos contatos ate janeiro: (092)982197085 (Tim) 994221211 (vivo)

Que o Senhor os abençoe grandemente.

**Pedidos de oração:**

Proteção nas viagens;

Sustento nesta nova caminhada;

Aluguel de casa e escola para os meninos em Macapá.

**"E disse-lhes: Ide por todo o mundo, pregai o evangelho a toda criatura.**

**Mc.16:15**



Nivaldo Oliveira Carvalho-  
[nivaldomissionario@hotmail.com](mailto:nivaldomissionario@hotmail.com)

344010753-15

Conta Bradesco -Ag.3733 C/c 0016297-3

Janecir F. Teixeira- 021712767-38

Conta Banco do Brasil  
Ag.0102-3 C/c 59 687-6

Um grande abraço, Nivaldo, Janecir, Lucas e Ana Lara Carvalho.